# AFSHAR'S ORIENTAL RUGS

CATÁLOGO 2020-2021

@AFSHARSORIENTALRUGS
TAPETESAFSHAR@GMAIL.COM
(33) 36-16-46-65

# CONÓCENOS

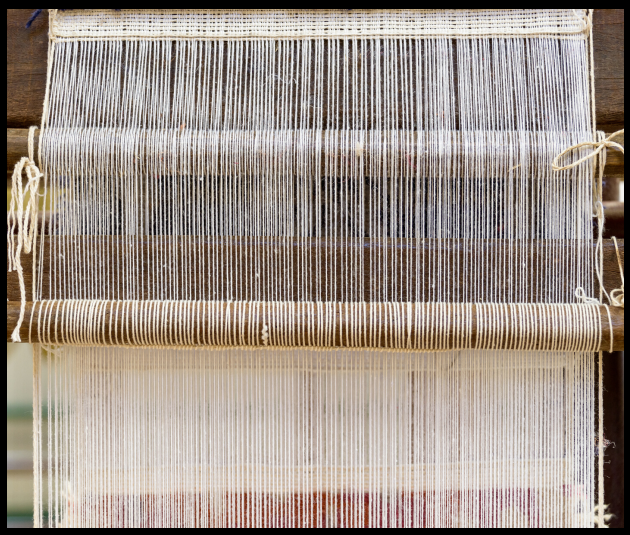

**En Afshar's Oriental Rugs, encontrara infinitas opciones para decorar su hogar a precios incomparables. No importa el tamaño o tipo de espacio que usted quiera decorar, nuestra variedad de alta calidad de tapetes modernos, contemporáneos y tradicionales hechos a mano desde Persia, Tibet, India, Turquía, Pakistan y más, cumplirá cualquier necesidad suya. Satisfacción garantizada.**

**Con nuestra ayuda podrá completar cualquier idea y será difícil solo decorar un cuarto**

**Para más información visite nuestra página web afsharsorientalrugs.com**

# CONTENIDO


4

## HANDMADE

Pág. 4

54

## MACHINE-MADE

Pág. 54

# H A N D M A D E


| | |
|---|---|
| CELTA | 5 |
| DURIES | 9 |
| HIMALAYAN ART | 16 |
| VINTAGE | 21 |
| GERE | 25 |
| GAPE | 27 |
| MARRAKESH | 30 |
| MONARCA | 33 |
| LUMED | 36 |
| MODERN ART | 38 |
| SHIRAZ | 41 |
| TABRIZ | 44 |
| KIRMAN | 47 |
| CHUBI | 50 |
| JUTE | 53 |

HANDMADE

# C E L T A

| | |
|---|---|
| **CONSTRUCCIÓN** | Hechos a mano |
| **MATERIALES** | Lana y viscosa |
| **ORIGEN** | India y Pakistan |
| **MEDIDAS** (metros) | 1.20 x 1.80<br>2.40 x 1.60<br>2.80 x 1.80<br>3.00 x 2.40<br>3.65 x 2.65<br>4.20 x 3.00<br>4.70 x 3.60<br>5.50 x 3.60 |

01

02

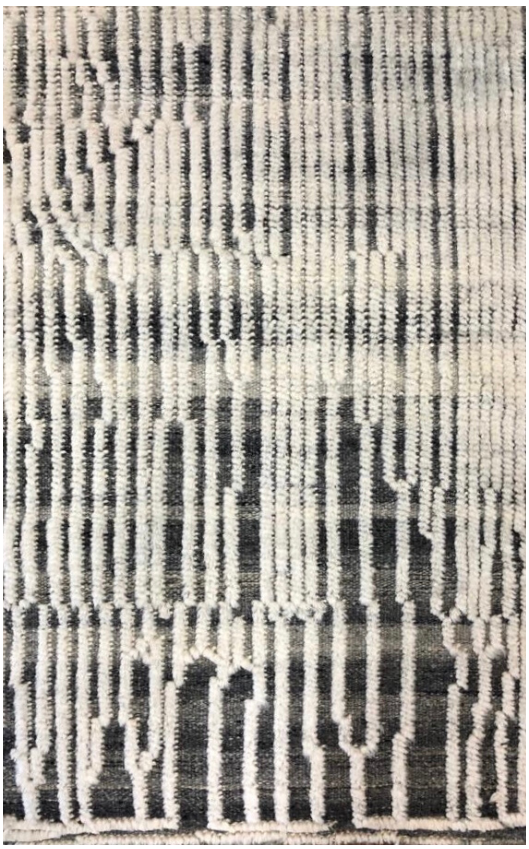

03

# C E L T A

| | |
|---|---|
| **CONSTRUCCIÓN** | Hechos a mano |
| **MATERIALES** | Lana y viscosa |
| **ORIGEN** | India y Pakistan |
| **MEDIDAS** (metros) | 1.20 x 1.80<br>2.40 x 1.60<br>2.80 x 1.80<br>3.00 x 2.40<br>3.65 x 2.65<br>4.20 x 3.00<br>4.70 x 3.60<br>5.50 x 3.60 |

04

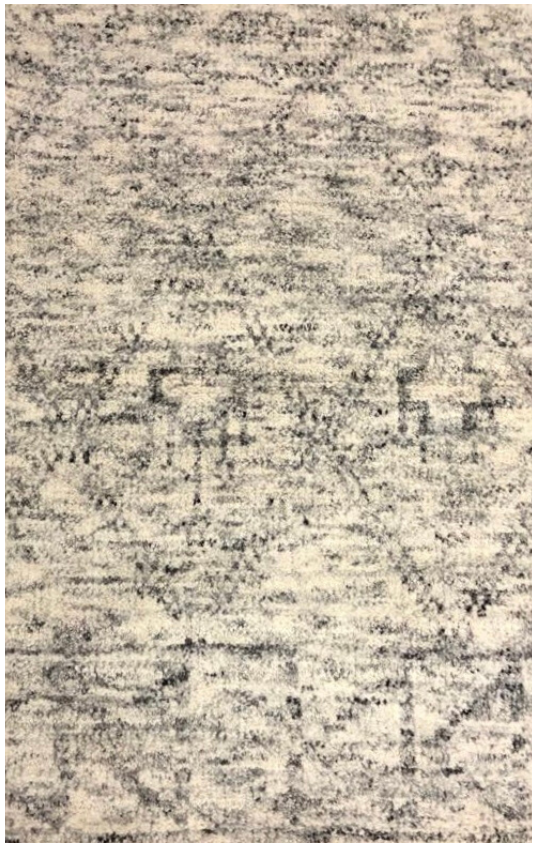

05

06

# C E L T A

| | |
|---|---|
| **CONSTRUCCIÓN** | Hechos a mano |
| **MATERIALES** | Lana y viscosa |
| **ORIGEN** | India y Pakistan |
| **MEDIDAS** (metros) | 1.20 x 1.80<br>2.40 x 1.60<br>2.80 x 1.80<br>3.00 x 2.40<br>3.65 x 2.65<br>4.20 x 3.00<br>4.70 x 3.60<br>5.50 x 3.60 |

07

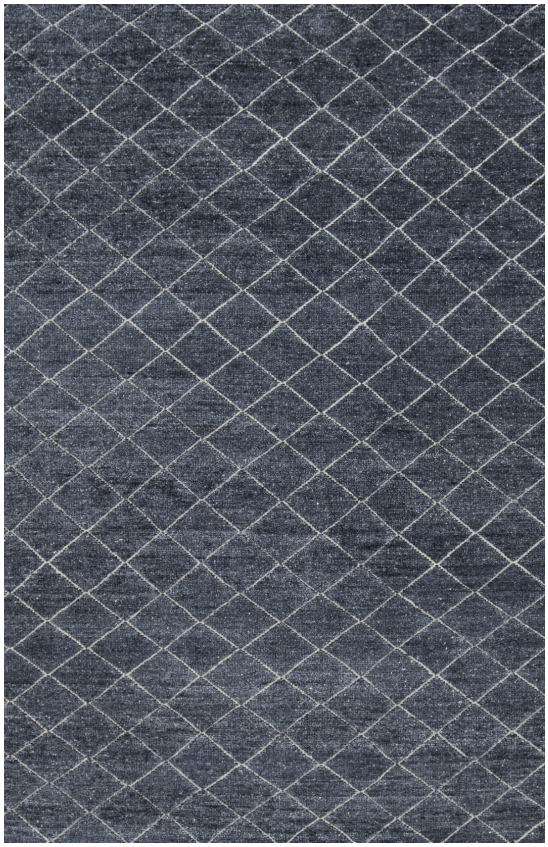

08

09

10

CELTA

8

# DURIES

| | |
|---|---|
| **CONSTRUCCIÓN** | Hechos a mano |
| **MATERIALES** | Lana |
| **ORIGEN** | India |
| **MEDIDAS** (metros) | 2.40 x 1.70<br>3.00 x 2.40 |

11

12

13

# DURIES

| | |
|---|---|
| **CONSTRUCCIÓN** | Hechos a mano |
| **MATERIALES** | Lana |
| **ORIGEN** | India |
| **MEDIDAS** (metros) | 2.40 x 1.70<br>3.00 x 2.40 |

14

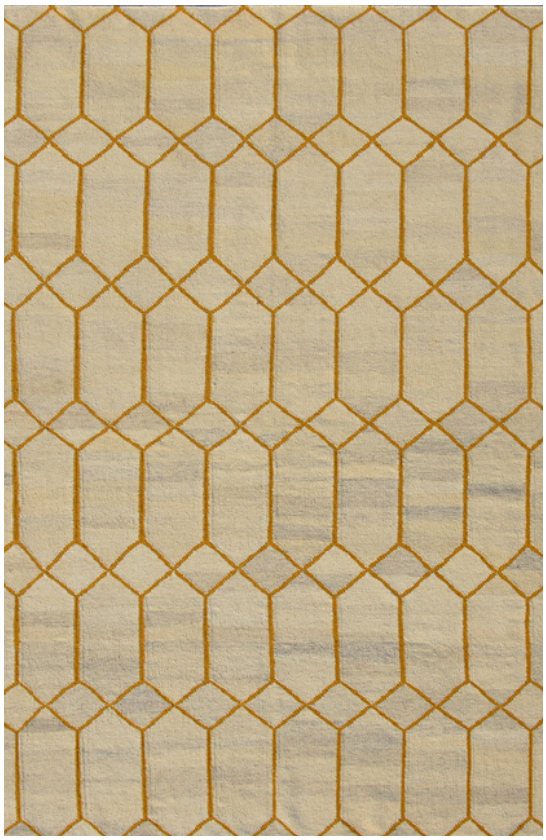

15

16

# D U R I E S

| | |
|---|---|
| **CONSTRUCCIÓN** | Hechos a mano |
| **MATERIALES** | Lana |
| **ORIGEN** | India |
| **MEDIDAS** (metros) | 2.40 x 1.70<br>3.00 x 2.40 |

17

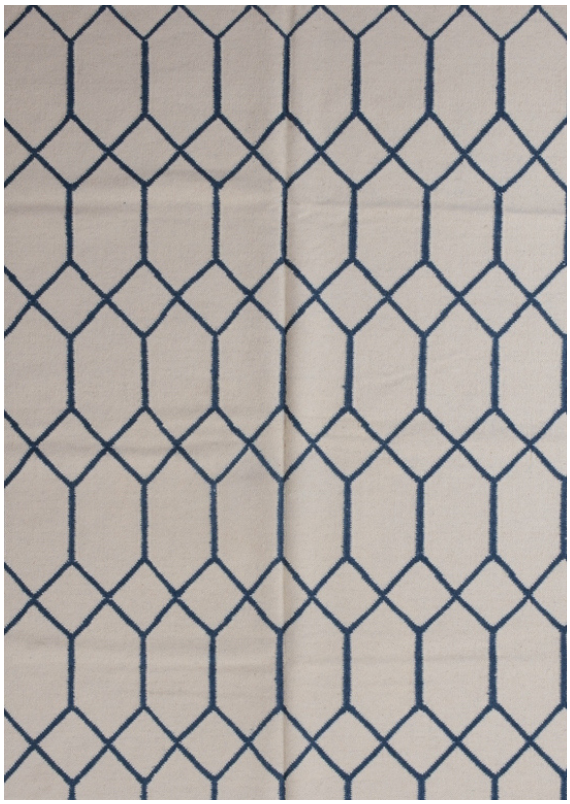

18

19

# DURIES

| | |
|---|---|
| **CONSTRUCCIÓN** | Hechos a mano |
| **MATERIALES** | Lana |
| **ORIGEN** | India |
| **MEDIDAS** (metros) | 2.40 x 1.70<br>3.00 x 2.40 |

20

21

22

# D U R I E S

| | |
|---|---|
| **CONSTRUCCIÓN** | Hechos a mano |
| **MATERIALES** | Lana |
| **ORIGEN** | India |
| **MEDIDAS** (metros) | 2.40 x 1.70<br>3.00 x 2.40 |

23

24

25

# D U R I E S

| | |
|---|---|
| **CONSTRUCCIÓN** | Hechos a mano |
| **MATERIALES** | Lana |
| **ORIGEN** | India |
| **MEDIDAS** (metros) | 2.40 x 1.70<br>3.00 x 2.40 |

26

27

28

29

DURIES

# HIMALAYAN ART

| | |
|---|---|
| **CONSTRUCCIÓN** | Hechos a mano |
| **MATERIALES** | Lana y seda |
| **ORIGEN** | India |
| **MEDIDAS** (metros) | 1.70 x 2.70<br>3.00 x 2.50<br>2.65 x 3.65<br>4.20 x 3.00<br>4.60 x 3.60<br>5.50 x 3.60 |

30

31

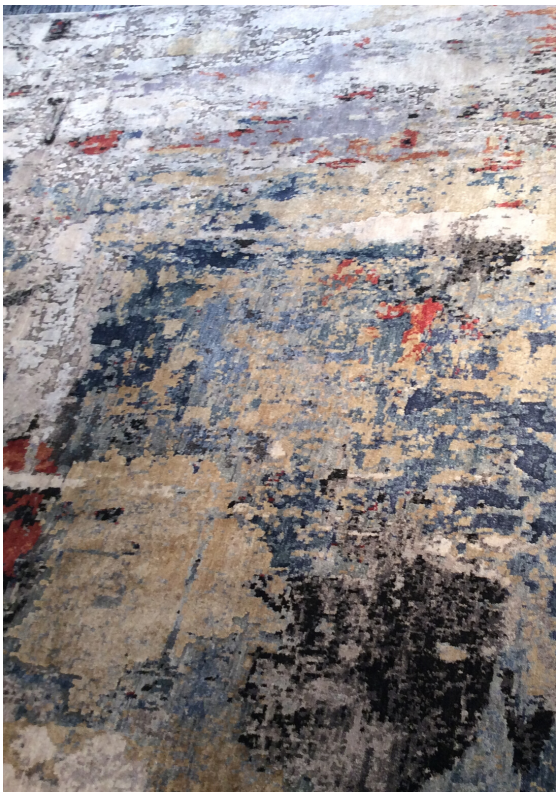

32

# HIMALAYAN ART

| | |
|---|---|
| **CONSTRUCCIÓN** | Hechos a mano |
| **MATERIALES** | Lana y seda |
| **ORIGEN** | India |
| **MEDIDAS** (metros) | 1.70 x 2.70<br>3.00 x 2.50<br>2.65 x 3.65<br>4.20 x 3.00<br>4.60 x 3.60<br>5.50 x 3.60 |

33

34

35

# HIMALAYAN ART

| | |
|---|---|
| **CONSTRUCCIÓN** | Hechos a mano |
| **MATERIALES** | Lana y seda |
| **ORIGEN** | India |
| **MEDIDAS** (metros) | 1.70 x 2.70<br>3.00 x 2.50<br>2.65 x 3.65<br>4.20 x 3.00<br>4.60 x 3.60<br>5.50 x 3.60 |

36

37

38

# HIMALAYAN ART

| | |
|---|---|
| **CONSTRUCCIÓN** | Hechos a mano |
| **MATERIALES** | Lana y seda |
| **ORIGEN** | India |
| **MEDIDAS** (metros) | 1.70 x 2.70<br>3.00 x 2.50<br>2.65 x 3.65<br>4.20 x 3.00<br>4.60 x 3.60<br>5.50 x 3.60 |

39

40

41

# VINTAGE

| | |
|---|---|
| **CONSTRUCCIÓN** | Hechos a mano |
| **MATERIALES** | Lana y seda |
| **ORIGEN** | India |
| **MEDIDAS** (metros) | 1.20 x 1.80<br>2.80 x 1.80<br>3.00 x 2.40<br>3.65 x 2.65<br>4.20 x 3.00 |

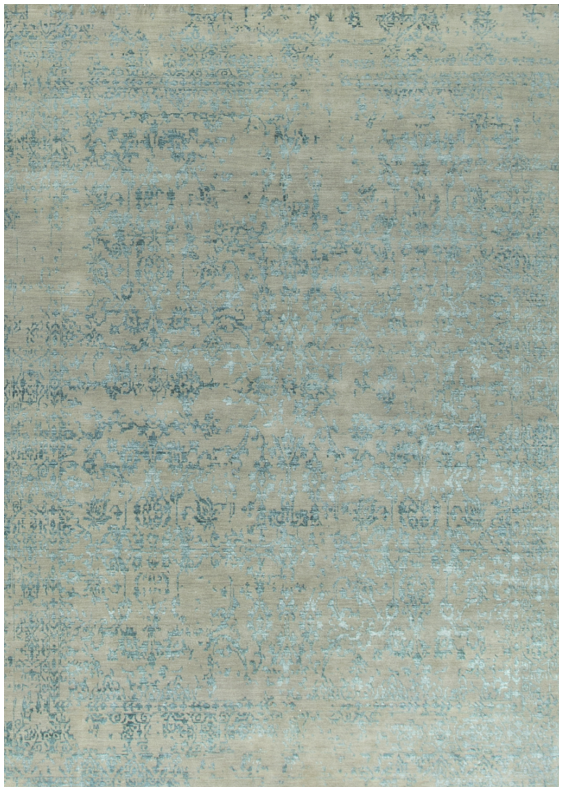

43

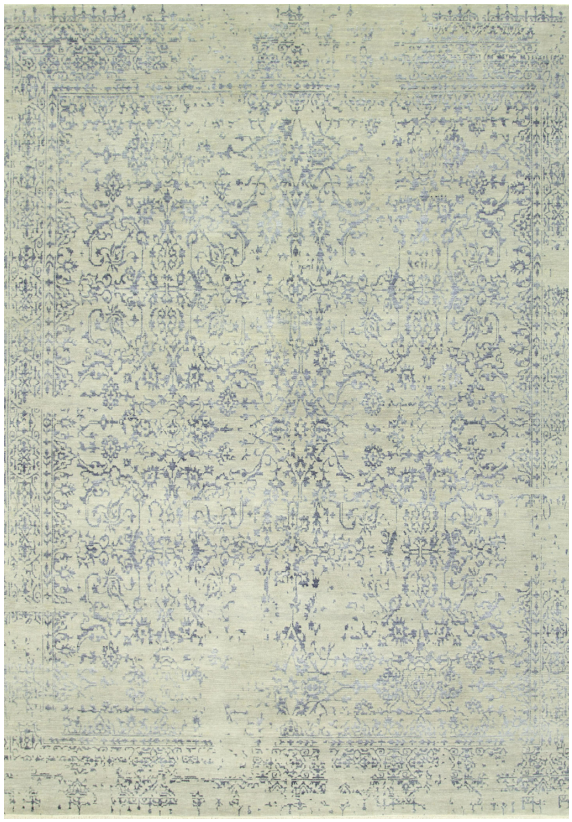

44

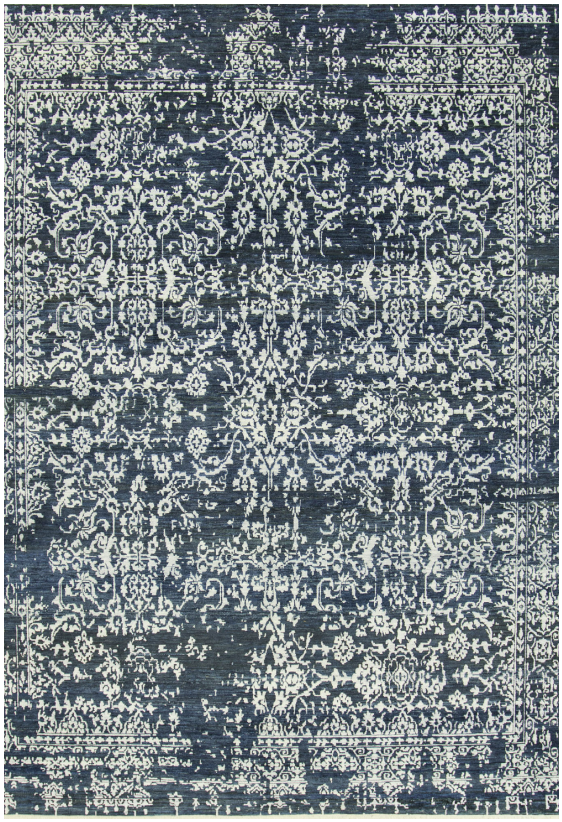

45

# VINTAGE

| | |
|---|---|
| **CONSTRUCCIÓN** | Hechos a mano |
| **MATERIALES** | Lana y seda |
| **ORIGEN** | India |
| **MEDIDAS** (metros) | 1.20 x 1.80<br>2.80 x 1.80<br>3.00 x 2.40<br>3.65 x 2.65<br>4.20 x 3.00 |

46

47

48

# VINTAGE

| | |
|---|---|
| **CONSTRUCCIÓN** | Hechos a mano |
| **MATERIALES** | Lana y seda |
| **ORIGEN** | India |
| **MEDIDAS** (metros) | 1.20 x 1.80<br>2.80 x 1.80<br>3.00 x 2.40<br>3.65 x 2.65<br>4.20 x 3.00 |

49

50

51

52

VINTAGE

# G E R E

**CONSTRUCCIÓN** Hechos a mano

**MATERIALES** Lana y algodón

**ORIGEN** India, Iran & Pakistan

**MEDIDAS** (metros)

1.20 x 1.80
2.40 x 1.60
2.80 x 1.80
3.00 x 2.40
3.65 x 2.65
4.00 x 3.00

53

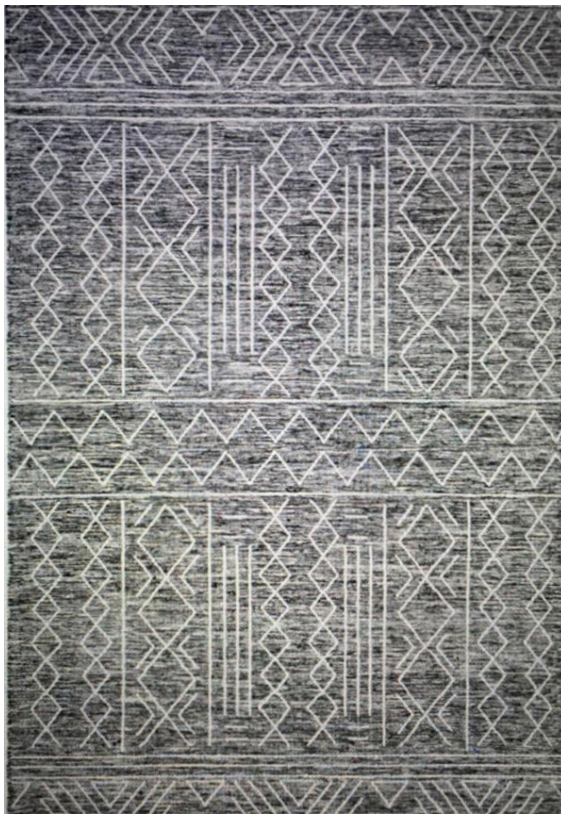

54

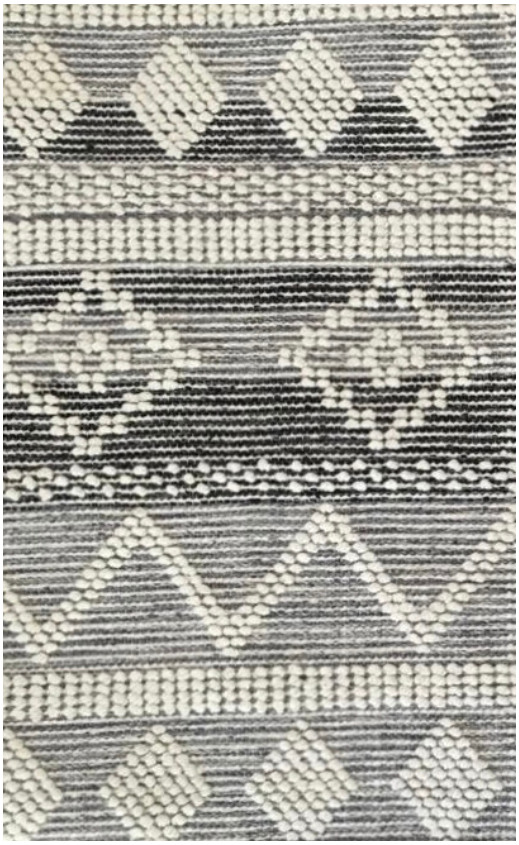

55

56

# G A P E

**CONSTRUCCIÓN** Hechos a mano

**MATERIALES** Lana

**ORIGEN** India

**MEDIDAS** (metros)
2.80 x 1.80
3.00 x 2.40
3.60 x 2.60

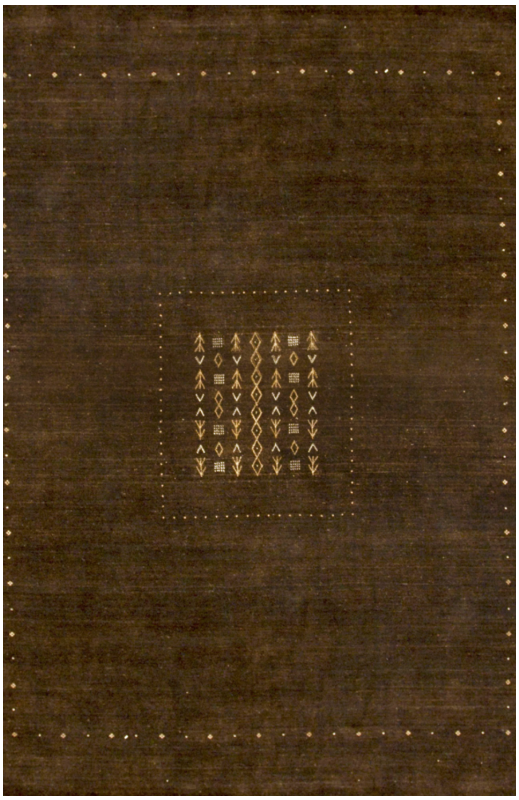

57

58

59

# G A P E

**CONSTRUCCIÓN** Hechos a mano

**MATERIALES** Lana

**ORIGEN** India

**MEDIDAS** (metros)
2.80 x 1.80
3.00 x 2.40
3.60 x 2.60

60

61

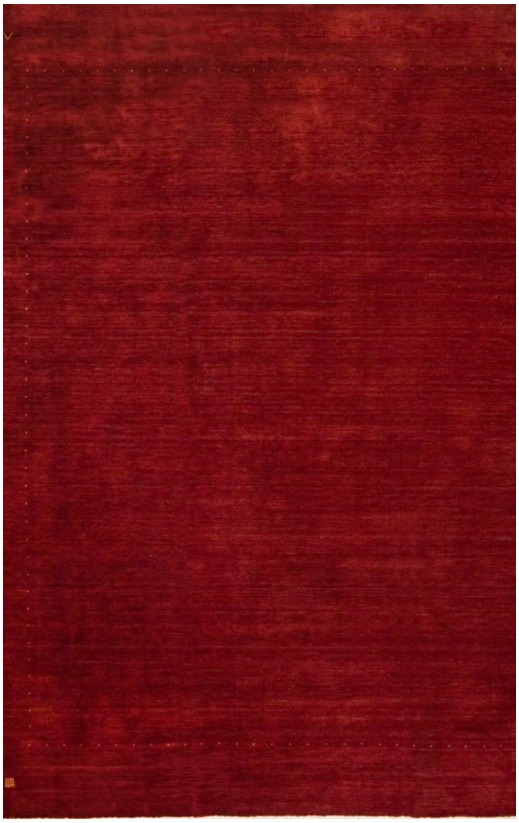

62

63

# M A R R A K E S H

**CONSTRUCCIÓN** Hechos a mano

**MATERIALES** Lana con pelo alto

**ORIGEN** India

**MEDIDAS** (metros)

1.20 x 1.80
2.40 x 1.60
2.80 x 1.80
3.00 x 2.40
3.65 x 2.65
4.00 x 3.00

64

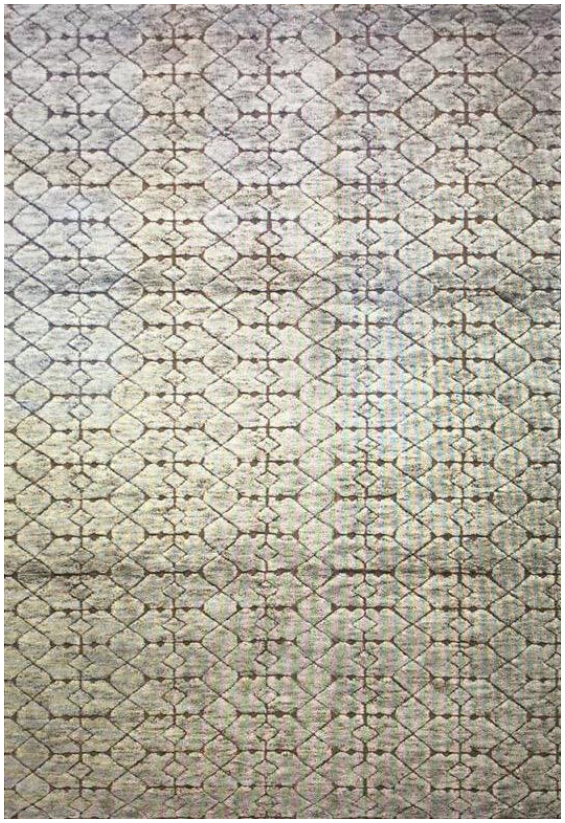

65

66

# M A R R A K E S H

**CONSTRUCCIÓN** Hechos a mano

**MATERIALES** Lana con pelo alto

**ORIGEN** India

**MEDIDAS** (metros)

1.20 x 1.80
2.40 x 1.60
2.80 x 1.80
3.00 x 2.40
3.65 x 2.65
4.00 x 3.00

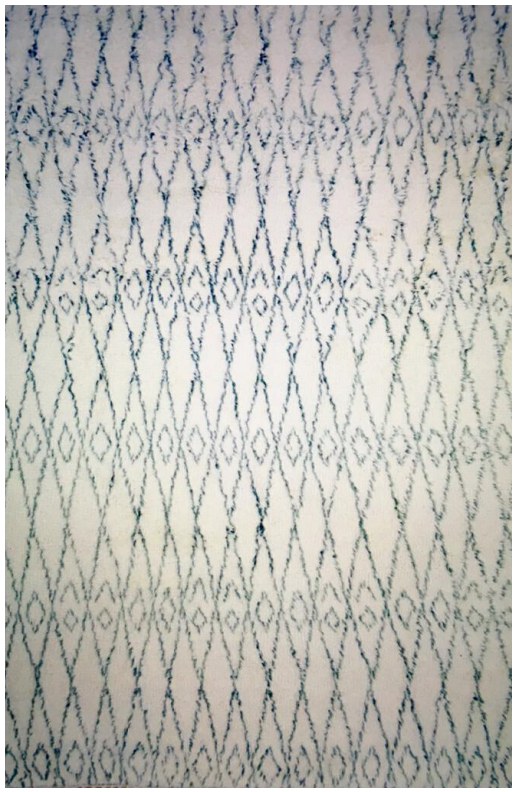

67

68

69

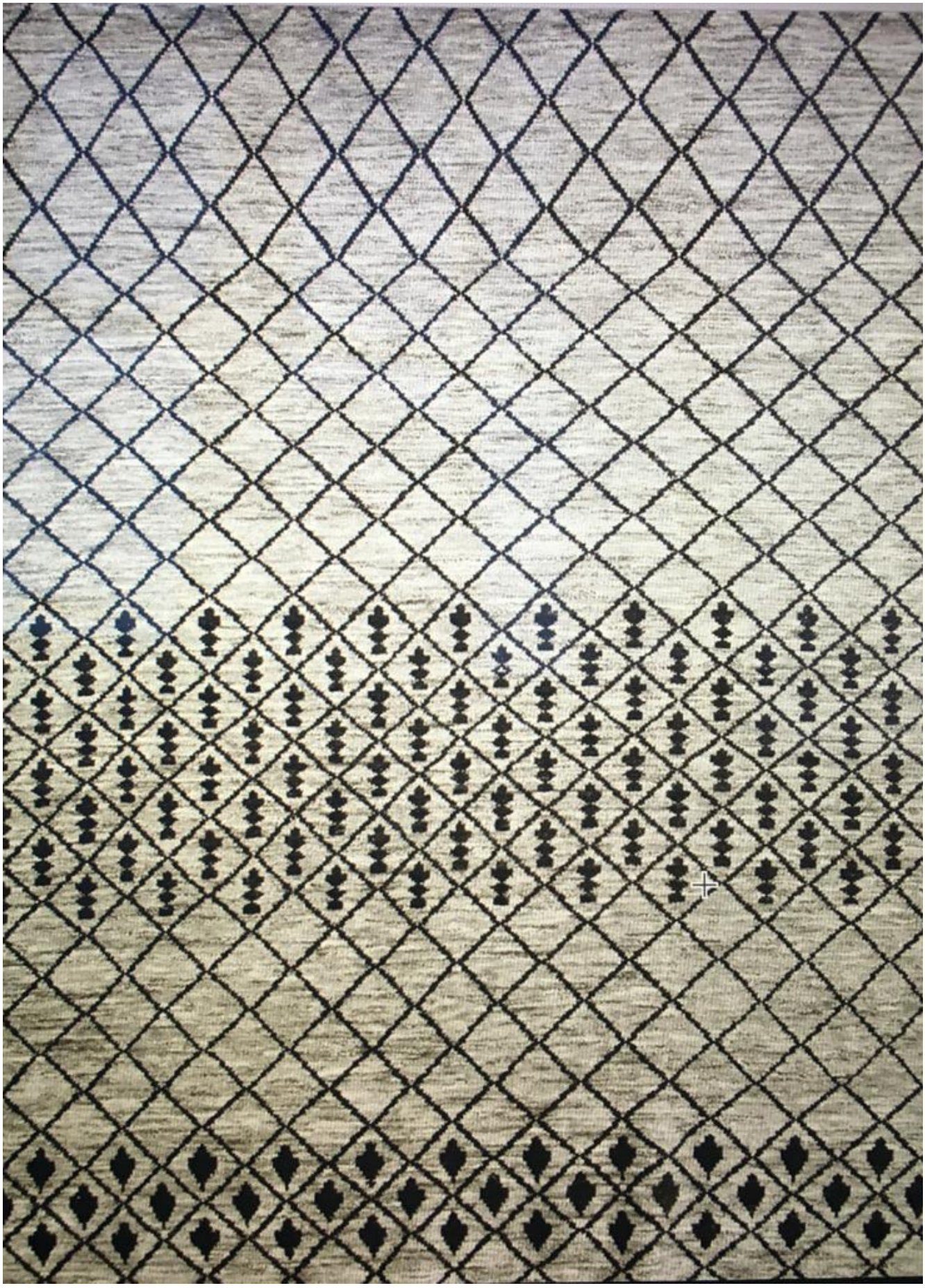

70

MARRAKESH

# M O N A R C A

**CONSTRUCCIÓN** Hechos a mano

**MATERIALES** Lana y viscosa

**ORIGEN** India

**MEDIDAS** (metros)

1.20 x 1.80
2.40 x 1.60
2.80 x 1.80
3.00 x 2.40
3.65 x 2.65
4.00 x 3.00

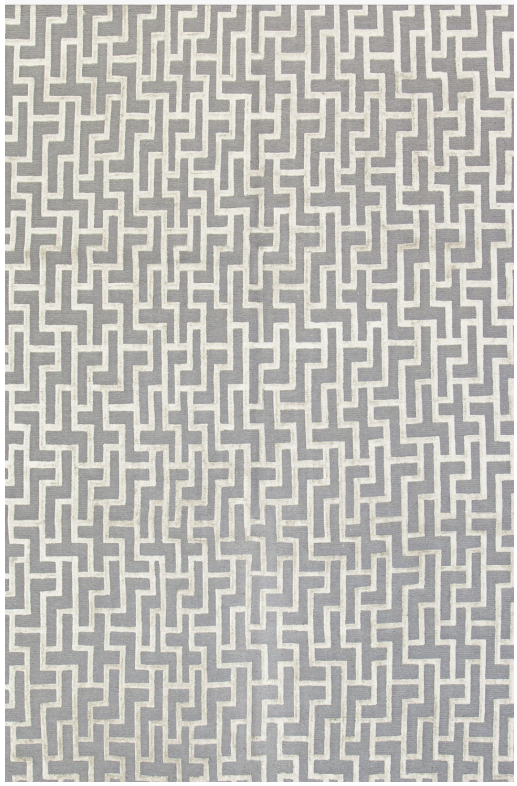

71

72

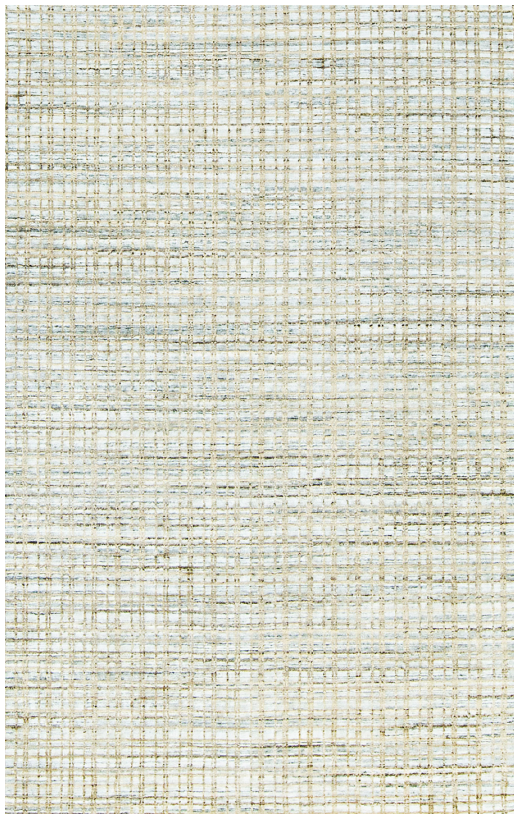

73

# M O N A R C A

**CONSTRUCCIÓN** Hechos a mano

**MATERIALES** Lana y viscosa

**ORIGEN** India

**MEDIDAS** (metros)

1.20 x 1.80
2.40 x 1.60
2.80 x 1.80
3.00 x 2.40
3.65 x 2.65
4.00 x 3.00

74

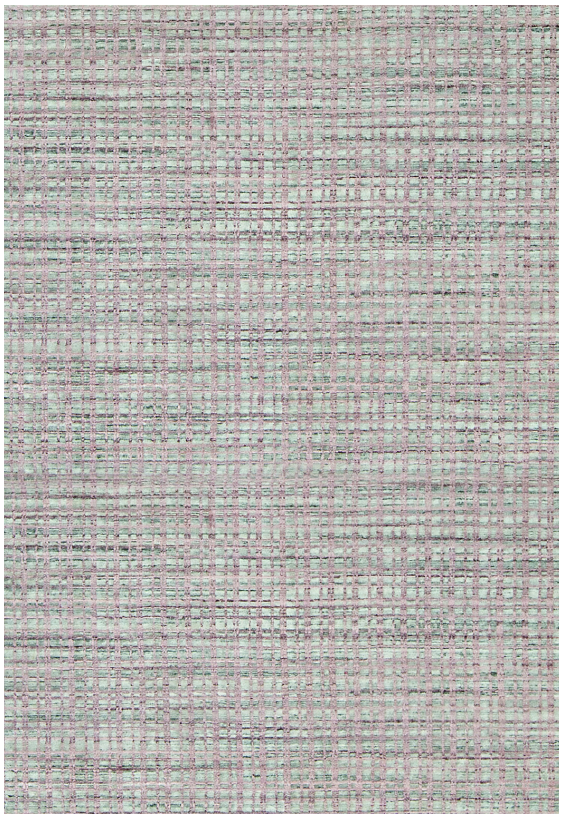

75

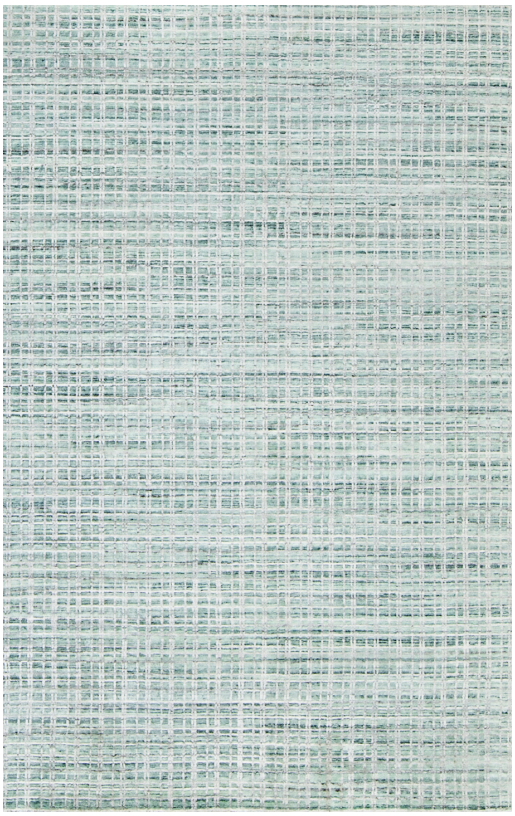

76

77

MONARCA

# L U M E D

**CONSTRUCCIÓN** Hechos a mano

**MATERIALES** Lana

**ORIGEN** India

**MEDIDAS** (metros)

1.20 x 1.80
2.40 x 1.60
2.80 x 1.80
3.00 x 2.40
3.65 x 2.65
4.30 x 3.00

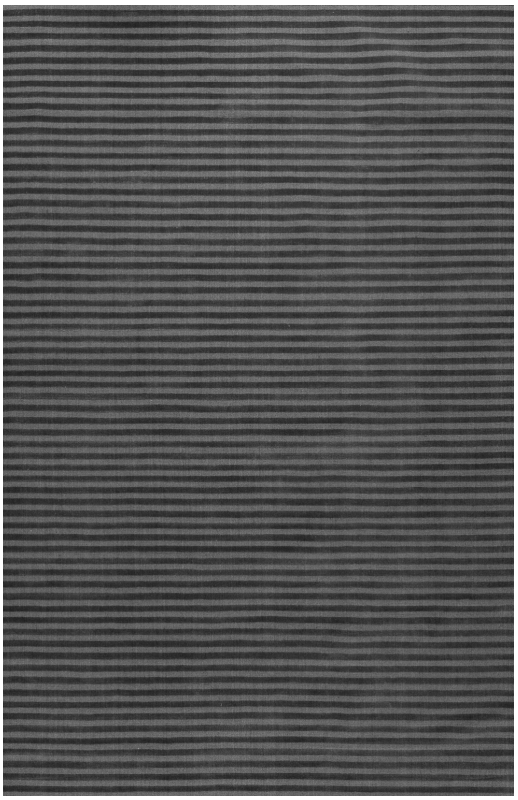

78

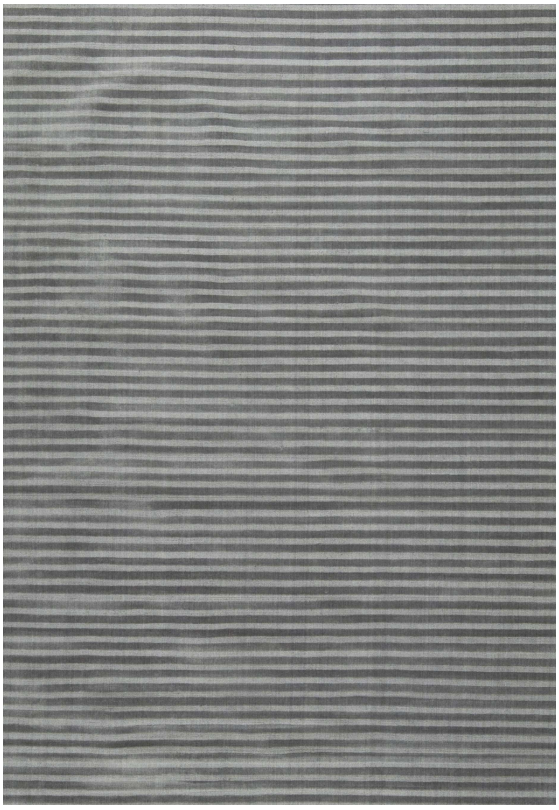

79

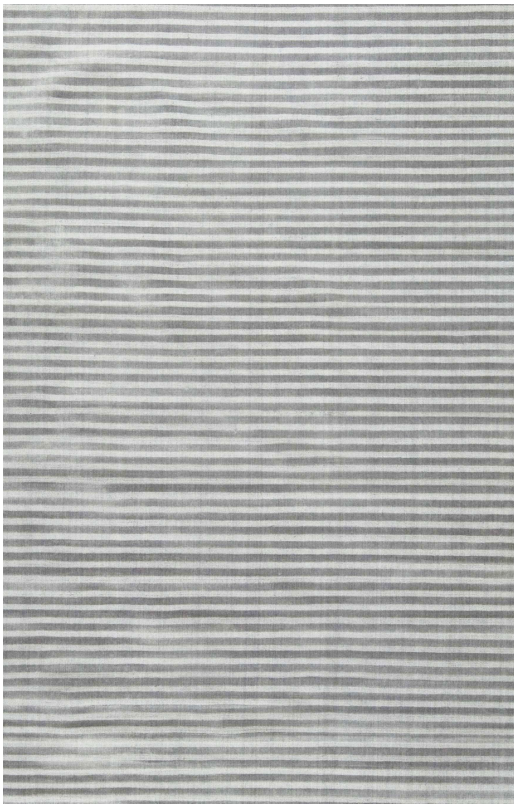

80

81

LUMED

# MODERN ART

**CONSTRUCCIÓN** Hechos a mano

**MATERIALES** Lana y viscosa

**ORIGEN** India

**MEDIDAS** (metros)

1.20 x 1.80
2.40 x 1.60
2.80 x 1.80
3.00 x 2.40
3.65 x 2.65
4.30 x 3.00

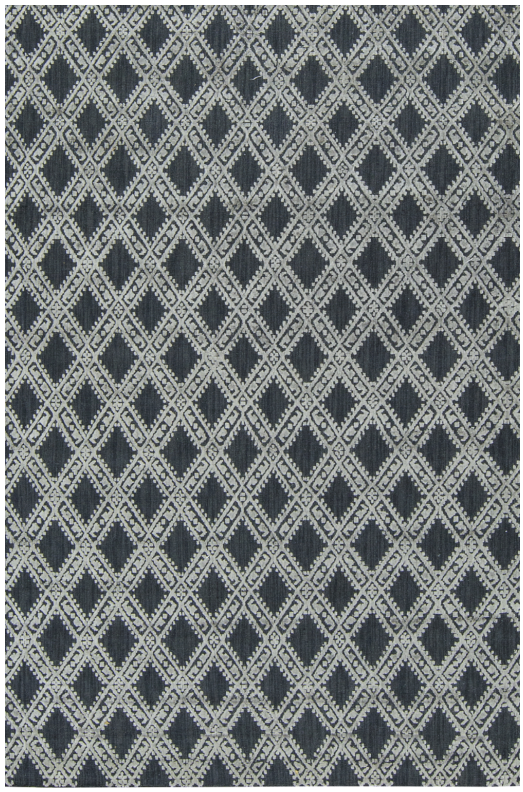

82

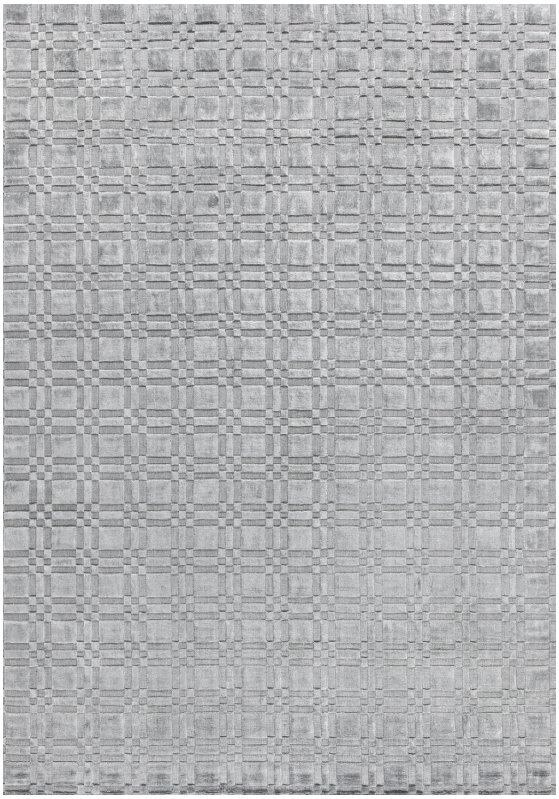

83

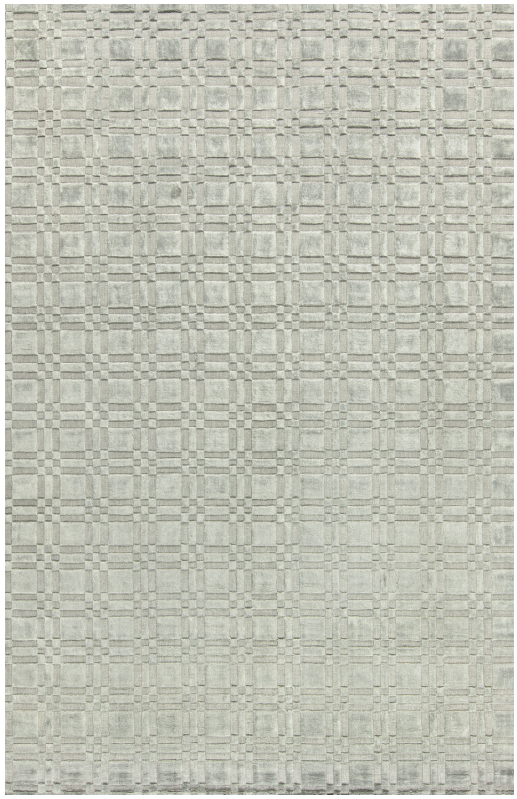

84

# MODERN ART

**CONSTRUCCIÓN** Hechos a mano

**MATERIALES** Lana y viscosa

**ORIGEN** India

**MEDIDAS** (metros)

1.20 x 1.80
2.40 x 1.60
2.80 x 1.80
3.00 x 2.40
3.65 x 2.65
4.30 x 3.00

85

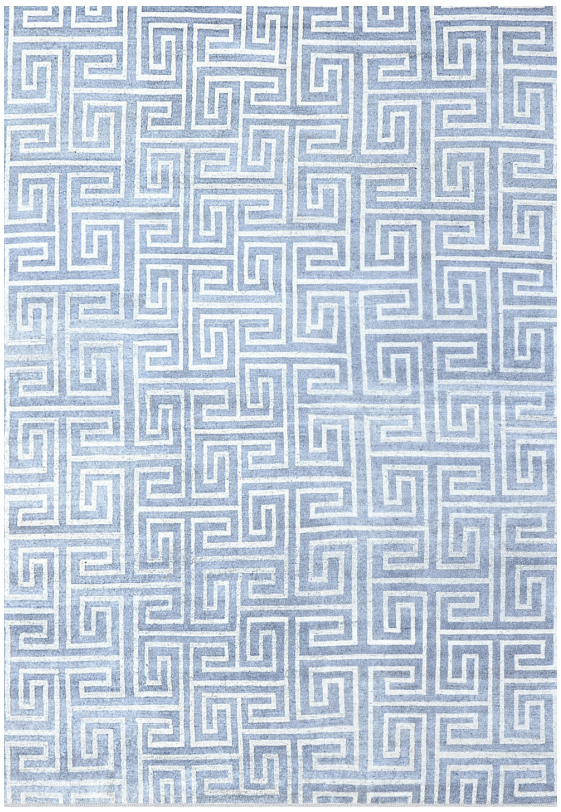

86

87

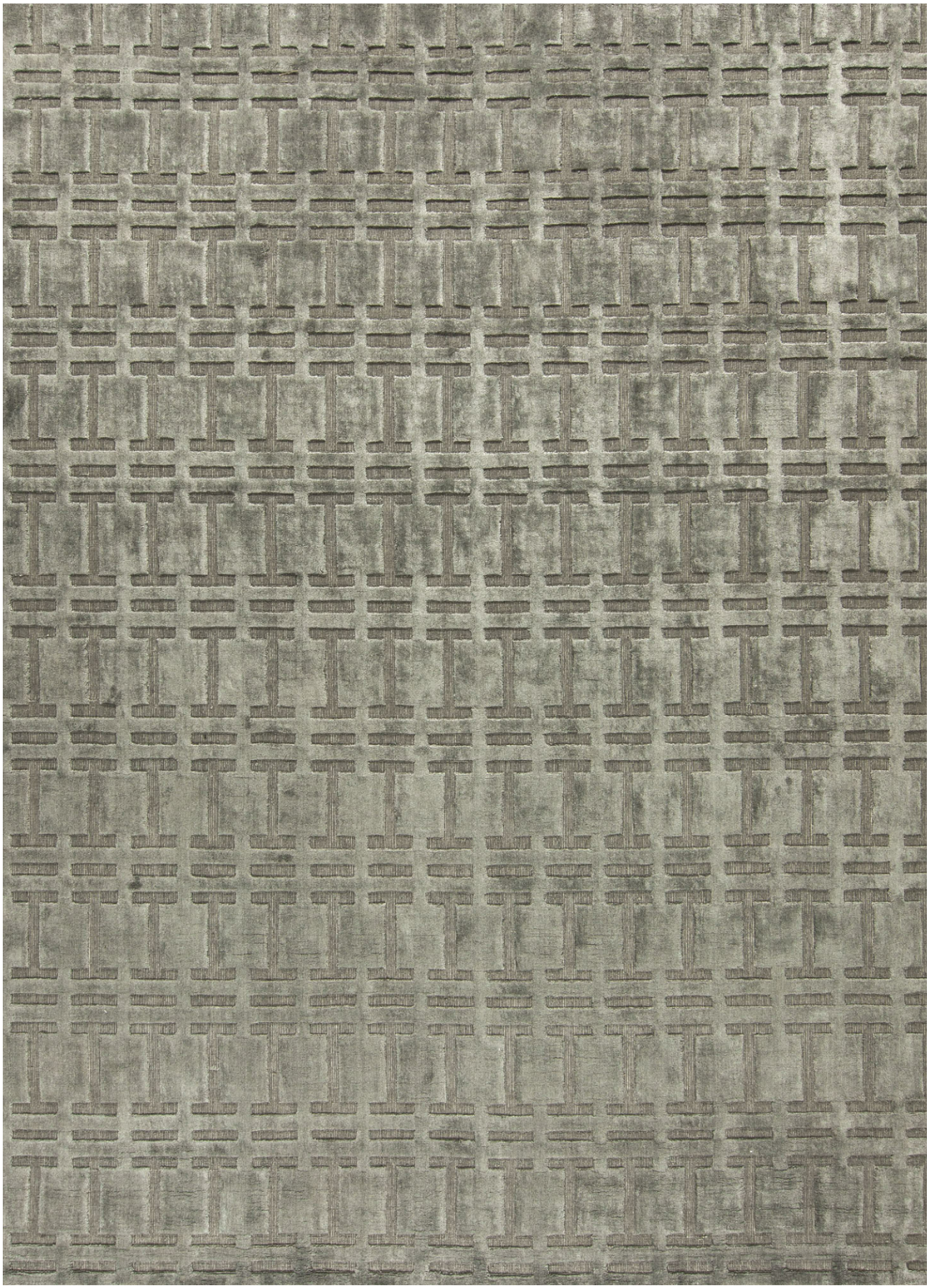

88

# S H I R A Z

**CONSTRUCCIÓN** Hechos a mano

**MATERIALES** Lana y seda

**ORIGEN** India, Iran, & Pakistan

**MEDIDAS** (metros)

1.20 x 1.80
2.40 x 1.60
2.80 x 1.80
3.00 x 2.40
3.65 x 2.65
4.30 x 3.00
5.00 x 3.00
5.50 x 3.50

89

90

# S H I R A Z

**CONSTRUCCIÓN** Hechos a mano

**MATERIALES** Lana y seda

**ORIGEN** India, Iran, & Pakistan

**MEDIDAS** (metros)

1.20 x 1.80
2.40 x 1.60
2.80 x 1.80
3.00 x 2.40
3.65 x 2.65
4.30 x 3.00
5.00 x 3.00
5.50 x 3.50

91

92

93

94

# T A B R I Z

**CONSTRUCCIÓN** Hechos a mano

**MATERIALES** Lana y seda

**ORIGEN** India, Iran, & Pakistan

**MEDIDAS** (metros)

1.20 x 1.80
2.40 x 1.60
2.80 x 1.80
3.00 x 2.40
3.65 x 2.65
4.30 x 3.00
5.00 x 3.00
5.50 x 3.50

95

96

# T A B R I Z

**CONSTRUCCIÓN** Hechos a mano

**MATERIALES** Lana y seda

**ORIGEN** India, Iran, & Pakistan

**MEDIDAS** (metros)

1.20 x 1.80
2.40 x 1.60
2.80 x 1.80
3.00 x 2.40
3.65 x 2.65
4.30 x 3.00
5.00 x 3.00
5.50 x 3.50

97

98

99

TABRIZ

# K I R M A N

**CONSTRUCCIÓN** Hechos a mano

**MATERIALES** Lana y seda

**ORIGEN** India, Iran, & Pakistan

**MEDIDAS** (metros)

1.20 x 1.80
2.40 x 1.60
2.80 x 1.80
3.00 x 2.40
3.65 x 2.65
4.30 x 3.00
5.00 x 3.00
5.50 x 3.50

100

101

102

# K I R M A N

**CONSTRUCCIÓN** Hechos a mano

**MATERIALES** Lana y seda

**ORIGEN** India, Iran, & Pakistan

**MEDIDAS** (metros)

1.20 x 1.80
2.40 x 1.60
2.80 x 1.80
3.00 x 2.40
3.65 x 2.65
4.30 x 3.00
5.00 x 3.00
5.50 x 3.50

103

104

105

106

KIRMAN

# CHUBI AFGHANOS

**CONSTRUCCIÓN** Hechos a mano

**MATERIALES** Lana

**ORIGEN** Afghanistan

**MEDIDAS** (metros)

2.00 x 1.00
2.50 x 1.50
3.00 x 2.00
3.60 x 2.30
4.00 x 2.70
5.00 x 3.00

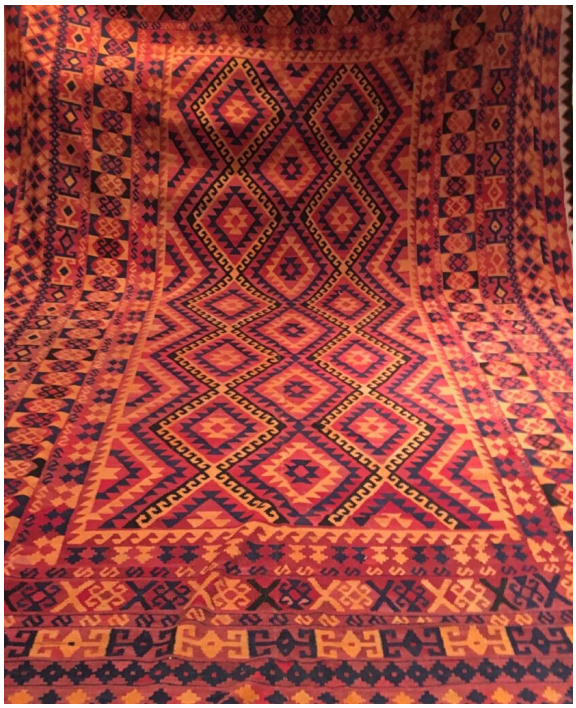

107

108

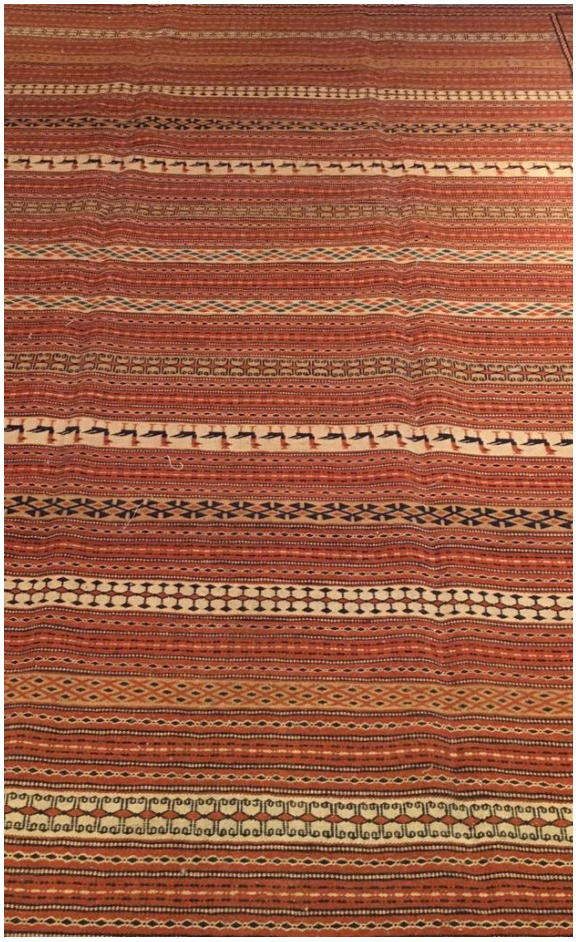

109

# CHUBI AFGHANOS

**CONSTRUCCIÓN** Hechos a mano

**MATERIALES** Lana

**ORIGEN** Afghanistan

**MEDIDAS** (metros)

2.00 x 1.00
2.50 x 1.50
3.00 x 2.00
3.60 x 2.30
4.00 x 2.70
5.00 x 3.00

110

111

112

# J U T E

| | |
|---|---|
| **CONSTRUCCIÓN** | Hechos a mano |
| **MATERIALES** | Fibras Naturales |
| **ORIGEN** | India |
| **MEDIDAS** (metros) | 2.40 x 1.70<br>2.80 x 1.80<br>3.00 x 2.40<br>2.60 x 3.60 |

113

114

115

# J U T E

**CONSTRUCCIÓN** Hechos a mano

**MATERIALES** Fibras Naturales

**ORIGEN** India

**MEDIDAS** (metros)
2.40 x 1.70
2.80 x 1.80
3.00 x 2.40
2.60 x 3.60

116

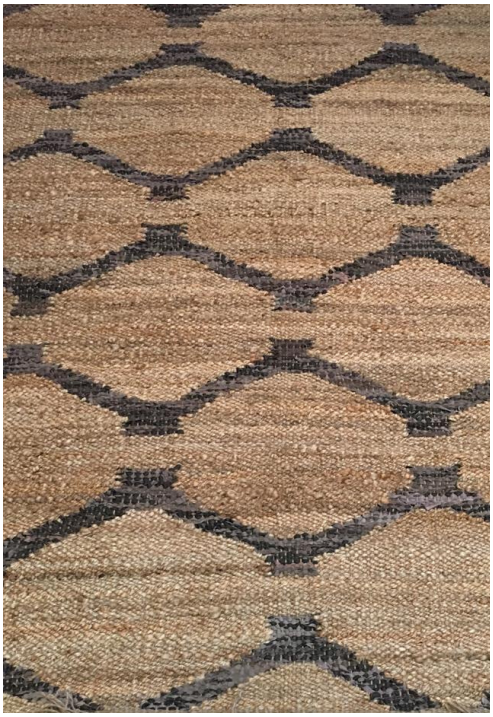

117

118

119

# M A Q U I N A


| | |
|---|---|
| ANATOLIAN | 58 |
| EZMIR | 61 |
| SULI | 63 |

120

MAQUINA

# ANATOLIAN

**CONSTRUCCIÓN** Hechos a maquina

**MATERIALES** Poliester & polipropileno

**ORIGEN** Turquia & Egipto

**MEDIDAS** (metros)
1.10 x 0.80
1.70 x 1.10
2.30 x 1.60
3.00 x 2.00
3.40 x 2.40
3.00 x 4.00

121

122

123

# ANATOLIAN

| | |
|---|---|
| **CONSTRUCCIÓN** | Hechos a maquina |
| **MATERIALES** | Poliester & polipropileno |
| **ORIGEN** | Turquia & Egipto |
| **MEDIDAS** (metros) | 1.10 x 0.80<br>1.70 x 1.10<br>2.30 x 1.60<br>3.00 x 2.00<br>3.40 x 2.40<br>3.00 x 4.00 |

124

125

126

127

ANATOLIAN

# E Z M I R

**CONSTRUCCIÓN** Hechos a maquina

**MATERIALES** Poliester & polipropileno

**ORIGEN** Turquia & Egipto

**MEDIDAS** (metros)

1.10 x 0.80
1.70 x 1.10
2.30 x 1.60
3.00 x 2.00
3.40 x 2.40
3.00 x 4.00

128

129

130

# E Z M I R

**CONSTRUCCIÓN** Hechos a maquina

**MATERIALES** Poliester & polipropileno

**ORIGEN** Turquia & Egipto

**MEDIDAS** (metros)
1.10 x 0.80
1.70 x 1.10
2.30 x 1.60
3.00 x 2.00
3.40 x 2.40
3.00 x 4.00

131

132

133

134

# S U L I

**CONSTRUCCIÓN** Hechos a maquina

**MATERIALES** Poliester & polipropileno

**ORIGEN** Turquia & Egipto

**MEDIDAS** (metros)
1.10 x 0.80
1.70 x 1.10
2.30 x 1.60
3.00 x 2.00
3.40 x 2.40
3.00 x 4.00

135

136

137

# S U L I

**CONSTRUCCIÓN** Hechos a maquina

**MATERIALES** Poliester & polipropileno

**ORIGEN** Turquia & Egipto

**MEDIDAS** (metros)
1.10 x 0.80
1.70 x 1.10
2.30 x 1.60
3.00 x 2.00
3.40 x 2.40
3.00 x 4.00

138

139

140

141

# E X T R A S

## PEDIDOS PERSONALES

Adicionalmente, podemos hacer cualquier tapete en el color, diseño y medida de acorde su necesidades

## PEDIDOR POR MAYOREO

Manejamos precios especiales a los mayoristas y hoteleria.

## PRECIOS

Para precios específicos: favor de contactarnos a nuestro correo con el numero de tapete.

## CONTÁCTENOS


- Correo — tapetesafshar@gmail.com
- Tel. — 33 36 16 46 65
- Instagram — @afsharsorientalrugs
- Facebook — @tapetesafshar
- Pág. Web — www.afsharsorientalrugs.com

# V I S Í T A N O S

Ruben Dario 543 Col. Providencia
Guadalajara, Jalisco 44639